bodensee.eu
L'Ente Turistico
del Lago di Costanza

COMUNICATO STAMPA

Primavera d'arte e cultura sul Lago di Costanza

Una meta vicina per le vacanze di Pasqua, i ponti e gli short-breaks di primavera. La Regione Internazionale del Lago di Costanza - incastonata tra Germania, Svizzera, Austria e Principato del Liechtenstein – offre con l'inizio della bella stagione un micro-clima incantevole, splendide fioriture e importanti highlights culturali. Tra gli appuntamenti da non perdere ci sono la personale dedicata ad **Antonio Ligabue** a San Gallo (2 aprile – 8 settembre 2019) e l'inaugurazione di una **nuova esposizione permanente** nell'abbazia UNESCO del capoluogo cantonale, ma anche la "primavera di Bregenz" sulla danza contemporanea **Bregenzer Frühling** (fino al 7 giugno) e il **Bodensee Festival**, dall'11 maggio al 10 giugno.

Cultura, religione storia si intrecciano nel complesso conventuale patrimonio UNESCO di San Gallo. Dal 13 aprile di quest'anno la famosa abbazia inaugura una **nuova, importante esibizione permanente** e multimediale dedicata al "monastero ideale" e alla più antica pergamena medievale raffigurante il progetto architettonico di un monastero. Il documento (anno 819 – 825 circa), custodito oggi presso la biblioteca dell'abbazia, fu creato sull'Isola monastica di Reichenau e si dice abbia ispirato la costruzione del complesso di San Gallo, e la fantasia di Umberto Eco quando scrisse il suo "Nome della Rosa" (https://www.stiftsbezirk.ch/it/). Sempre a San Gallo, dal 2 aprile all'8 settembre, la mostra **Antonio Ligabue – il Van Gogh svizzero** ripercorre la dolorosa esperienza e l'opera del pittore italo-svizzero, cresciuto a San Gallo e nel suo cantone, in un percorso alla ricerca dell'Altro – in senso culturale, sessuale e religioso (www.museumimlagerhaus.ch/en). Dagli anni novanta il Festival **Bregenzer Frühling** porta nel capoluogo del Vorarlberg il meglio della danza contemporanea, ospiti quest'anno anche la compagnia *Zero Visibility Group* di Ina C. Johannessen (Oslo) e l'ensemble *DCA/Philippe Decouflé* dalla Francia (09.03 – 07.06 2019, www.bregenz.travel/en). Musica classica, teatro, jazz, danza e letteratura: il **Bodensee Festival,** infine, si tiene dall'11 maggio al 10 giugno in diverse città e villaggi dei quattro Paesi del Lago di Costanza, ed è una kermesse festosa e di alto livello che include circa 70 fra eventi première ed esibizioni in città tra le quali , ad esempio, Costanza, Ravensburg, Friedrichshafen e Meersburg (https://bodenseefestival.de). Per ulteriori informazioni: www.lagodicostanza.eu

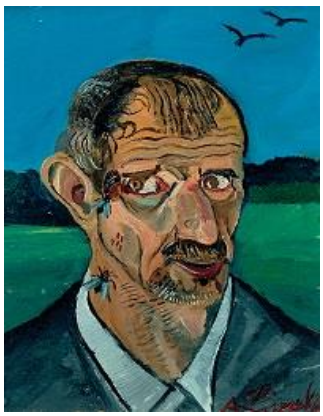

Immagine: Antonio Ligabue, Autoritratto con mosca, Collezione privata ©

Pacchetto di soggiorno: In occasione e nel periodo della mostra "Antonio Ligabue – il Van Gogh svizzero", l'Ente del Turismo di San Gallo propone un pacchetto di soggiorno da uno a tre

pernottamenti in un hotel a scelta, incluso l'ingresso all'esposizione, **a partire da 91 franchi svizzeri a persona**, in camera doppia

La regione internazionale del Lago di Costanza

La regione internazionale del Lago di Costanza è una celebre destinazione turistica nel cuore dell'Europa. Incastonata tra Germania, Svizzera, Austria e Principato del Liechtenstein – le cui frontiere si susseguono a poca distanza le une dalle altre – e ricco di una natura varia e rigogliosa, il Bodensee è un continuo alternarsi di panorami alpini, colline ricoperte di vigneti e deliziose cittadine rivierasche. Tra i suoi tanti gioielli le città storiche di Costanza e Lindau e il loro comprensorio; le città storiche di Ravensburg, Weingarten e Schussenried in Alta Svevia, con il convento di Roggenburg; San Gallo, la cui cattedrale, biblioteca e complesso monastico sono parte del Patrimonio UNESCO per l'Umanità; Sciaffusa e le cascate più grandi d'Europa; Bregenz e il Vorarlberg, tra vette montane e architetture d'avanguardia e il Principato del Liechtenstein, piccolo Paese alpino ricco di storia e tradizioni, per vivere esperienze principesche. Per ulteriori informazioni: www.lagodicostanza.eu

Come arrivare

Dalla stazione di Milano Centrale ***Trenitalia e Ferrovie Federali Svizzere*** *offrono otto collegamenti giornalieri diretti per Zurigo, della durata di 3 ore e 26 minuti, operati con comodi Eurocity di ultima generazione ETR 610, prenotabili su www.trenitalia.com in modalità ticketless. Da Zurigo si raggiungono poi in meno di un'ora diverse mete nella regione del Lago di Costanza. Per ulteriori informazioni: Svizzera.it/intreno. La regione internazionale del Lago di Costanza è inoltre facilmente raggiungibile dall'Italia in automobile, o in autobus e in aereo.*

Internationale Bodensee Tourismus GmbH

L'IBT GmbH (L'Ente Turistico Internazionale del Lago di Costanza) è l'organizzazione internazionale che raggruppa gli enti turistici della Regione Internazionale del Lago Costanza per il posizionamento della macro-regione *Bodensee*, compresa tra Germania, Svizzera, Austria e Principato del Liechtenstein. Partner, soci e committenti dell'IBT sono: Deutsche Bodensee Tourismus GmbH, Landkreis Konstanz, Ravensburg Tourismus, Weingarten Tourismus, Bad Schussenried, Kloster Roggenburg, St. Gallen-Bodensee Tourismus, Thurgau Tourismus, Liechtenstein Marketing, Bodensee-Vorarlberg Tourismus, Schaffhauserland Tourismus e il VTWB, Verband der Tourismuswirtschaft Bodensee.

Sito e materiali informativi

Per scaricare online o visionare il materiale informativo della regione in lingua italiana è disponibile il sito: www.lagodicostanza.eu. Per ordinare materiale informativo sulla regione in italiano: http://www.bodensee.eu/it/servizi/brochure

L'Ente Turistico del Lago di Costanza:
Internationale Bodensee Tourismus GmbH
Hafenstraße 6
D-78462 Costanza
www.bodensee.eu

Immagini della destinazione possono essere scaricate direttamente al link:

http://www.bodensee.eu/de/pressebereich/pressebilder

Per ulteriori informazioni su questo comunicato contattare:
ABC PR CONSULTING
Via Castelvetro 33, 20154 MILANO
Ph. +39 02 83527768
www.abc-prc.com
Chiara Bartoli
c.bartoli@abc-prc.com, Mob. +39 345 4569748